櫃檯行情與資券表

2015年5月15日

收盤指數：138.71(-0.82)　成交總值：210.06億元

融資餘額：704.57億元　減少：3.87億元

融券餘額：85,393張　增加：5,602張

※個股（停止融資/融券）以＊表示，（融資/融券分配）以#表示。

代號	名稱	收盤	+漲-跌	成交張數	融資餘額	融券餘額
食品工業						
1256	F-鮮活	198.00	+1.00	21	–	–
1258	F-其祥	34.75	-1.75	82	–	–
1264	德麥	224.50	-1.00	37	–	–
4205	中華食	37.85	+0.25	20	19	0
4207	環泰	11.40	-0.10	38	4,015	50
塑膠工業						
4303	信立	12.85	-0.70	238	748	0
4304	勝昱	14.05	-0.55	3	*0	*0
4305	世坤	27.35	+0.55	24	84	0
6508	惠光	32.10	-0.15	113	731	0
8354	冠好	16.75	–	11	1,697	0
9950	萬國通	25.40	+0.20	10	1,083	0
紡織纖維						
4401	東隆興	126.00	-1.00	337	1,102	206
4402	福大	5.86	+0.17	13	–	–
4406	新昕纖	10.00	+0.11	490	1,284	1
4413	飛寶	26.35	–	16	*0	*0
4417	金洲	+32.15	+2.10	13,413	9,834	663
4419	松懋	8.88	+0.08	2	–	–
4420	光明	27.00	–	0	31	0
4429	聚紡	28.00	+0.40	18	317	0
4432	銘旺實	86.00	+0.80	329	2,741	132
4433	興采	34.30	-0.70	126	441	0
電機機械						
1566	捷邦	27.15	-0.75	1,514	8,277	264
1570	力肯	16.70	-0.50	552	3,448	27
1580	新麥	181.50	-0.50	45	566	0
1586	和勤	27.35	+0.20	76	5,649	6
1591	F-駿吉	34.60	-0.90	75	–	–
1597	直得	35.50	+0.20	74	1,420	5
1599	宏佳騰	32.45	+1.15	213	692	9
2066	世德	109.00	-2.00	113	1,378	1
2067	嘉鋼	18.15	-0.85	31	–	–
2230	泰茂	16.15	-0.55	172	1,240	0
2233	宇隆	89.50	-2.60	929	5,375	46
2235	謚源	97.10	+0.60	30	–	–
3162	精確	7.84	-0.11	32	*1540	*0
3379	彬台	20.10	-0.40	51	1,290	0
4502	源恆	5.15	+0.13	49	*0	*0
4503	金雨	16.00	-0.25	20	–	–
4506	崇友	21.95	–	60	628	0
4510	高鋒	19.85	-0.30	128	8,049	25
4513	福裕	11.80	+0.05	128	4,904	1
4523	永彰	20.65	–	179	3,370	7
4527	瑩霖	27.75	-0.30	155	875	0
4528	江興鍛	66.50	-0.80	3,230	6,634	566
4529	昶洧	12.95	-0.30	324	4,756	8
4530	宏易	5.00	–	0	*0	*0
4533	協易機	13.10	–	202	7,248	45
4534	慶騰	14.00	–	244	6,918	9
4535	至興	50.00	+0.70	82	963	0
4549	桓達	125.00	-0.50	233	–	–
4550	長佳	24.50	-0.50	18	–	–
6122	擎邦	9.81	+0.02	52	3,264	5
6603	富強鑫	13.00	-0.05	76	5,777	0
6609	瀧澤科	37.00	-0.40	193	6,491	17
8083	瑞穎	171.00	+3.00	363	1,110	5
8255	朋程	117.00	-0.50	207	4,791	29
9951	皇田	124.00	-0.50	295	1,638	59
電器電纜						
2061	風青	14.00	-1.00	1,453	–	–
4609	唐鋒	10.05	-0.05	3	*1768	*0
鋼鐵工業						
2035	唐榮	53.80	+0.40	44	151	2
2063	世鎧	25.00	-0.75	43	2,182	0
2064	晉椿	23.70	-0.05	31	–	–
5009	榮剛	22.95	-0.05	1,449	16,022	27
5011	久陽	27.30	–	0	481	0
5013	強新	22.35	+0.05	625	3,224	9
5014	建錩	9.79	-0.14	280	11,297	358
5015	華祺	23.00	+0.20	160	2,219	144
5016	松和	28.05	+0.15	4	608	0
8349	恒耀	104.50	-0.50	106	2,035	71
8930	青鋼	12.60	-0.15	39	4,207	0
9962	有益	10.40	+0.05	59	1,502	0
橡膠工業						
5102	富強	15.25	+0.05	32	615	0
建材營建						
2596	綠意	17.60	-0.30	40	1,637	1
4416	三圓	100.00	–	1	443	0
5206	坤悅	12.70	+0.05	8	100	0
5508	永信建	60.10	-0.40	302	1,789	7
5511	德昌	27.80	+0.15	93	814	2
5512	力麒	12.15	–	915	22,199	52
5514	三豐	18.95	-0.10	50	789	0
5516	雙喜	10.70	–	18	1,952	0
5520	力泰	27.00	+0.10	22	12	0
5523	豐謙	14.10	+0.20	53	93	0
5529	志嘉	+11.65	+0.75	420	1,936	6
5530	龍巖	79.70	+0.90	353	4,427	23
8424	惠普	45.60	-0.30	21	359	0
航運業						
2636	台驊	29.35	–	929	11,191	17
2641	正德	10.30	+0.10	176	408	1
5601	台聯櫃	26.80	–	0	–	–
5603	陸海	20.45	+0.45	349	4,247	6
5604	中連貨	37.60	-0.40	11	103	0
5609	中菲行	20.20	–	43	1,923	18
觀光事業						
1259	安心	67.50	-0.20	7	429	0
2718	桃園店	39.80	–	0	–	–
2719	燦星旅	+26.50	+1.70	196	1,209	3
2724	F-富驛	23.95	+0.35	27	2,533	1
2726	F-雅茗	44.00	+0.10	16	–	–
2729	瓦城	258.00	+2.50	31	–	–
2732	六角	102.00	-1.50	14	–	–
5701	劍湖山	4.54	+0.03	298	*0	*0
5703	亞都	21.85	+0.05	8	403	0
5704	老爺知	41.90	-0.30	29	2,853	2
金融保險						
5820	日盛金	9.03	-0.01	2,066	17,762	14
5878	台名	59.90	+1.00	19	–	–
6015	宏遠證	8.42	-0.09	971	15,465	49
6016	康和證	7.80	–	457	17,934	0
6020	大展證	17.50	–	44	1,657	2
6021	大慶證	14.75	-0.05	178	4,676	0
6022	大眾證	11.40	-0.05	917	14,826	15
6023	元大期	46.75	-0.25	625	3,198	13
6024	群益期	26.35	-0.15	223	652	3
貿易百貨						
2916	滿心	19.00	-0.30	222	518	0
2924	F-東凌	76.50	-0.30	77	6,231	35
2926	誠品生	157.00	-3.00	80	458	1
5902	德記	13.65	-0.05	10	*0	*0
5903	全家	239.50	+3.00	79	98	3
5904	寶雅	372.00	+2.00	148	132	3

代號	名稱	收盤	+漲-跌	成交張數	融資餘額	融券餘額
5905	南仁湖	11.75	+0.05	268	11,778	1
8433	弘帆	79.60	-3.90	1,066	2,423	101
8941	關中	78.30	+0.60	30	1,117	8
9960	邁達康	20.50	-0.10	36	5,059	8
其它						
1584	精剛	13.85	-0.10	345	7,281	37
2221	大甲	20.10	-1.00	922	2,638	118
2640	大車隊	103.00	-1.50	45	1,028	3
3284	太普高	8.71	+0.21	295	3,753	1
3388	崇越電	70.90	+0.10	71	444	0
4430	耀億	33.65	-0.05	26	1,760	7
4541	晟田	37.50	-0.50	36	193	0
5276	F-達輝	23.65	+0.80	43	–	–
5312	寶島科	87.60	-0.40	47	3,184	0
6803	崑鼎	172.50	+1.00	33	167	0
8390	金益鼎	17.10	–	48	1,353	0
8401	白紗科	15.20	-0.05	145	4,239	1,808
8418	F-必勝	19.10	–	38	2,152	0
8420	明揚	16.80	–	17	54	0
8421	旭源	11.20	-0.70	64	1,469	0
8423	F-保綠	23.15	-0.50	1	–	–
8426	F-紅木	43.65	+0.25	23	1,880	9
8435	鉅邁	52.60	-0.10	8	662	0
8437	F-大地	151.00	-4.00	1,118	–	–
8446	華研	128.50	+3.50	812	1,230	6
8905	裕國	18.00	+0.20	92	4,478	7
8906	花王	8.75	+0.01	1	*0	*0
8913	全銓	16.70	-0.05	5	2,854	0
8916	光隆	38.80	-0.30	319	4,751	87
8921	沈氏	19.50	–	0	–	–
8923	時報	17.85	-0.10	1	6	0
8924	大田	17.85	+0.05	187	2,798	2
8925	偉盟	7.84	+0.16	4,765	61,318	321
8928	鉅明	44.55	+1.20	1,287	7,234	300
8929	富堡	28.80	+1.00	64	1,539	5
8932	宏大	10.30	–	14	–	–
8933	愛地雅	15.75	-0.40	1,211	11,360	11
8934	衡平	41.70	–	0	–	–
8935	邦泰	8.13	-0.17	498	*0	*0
8936	國統	46.85	+1.35	3,259	23,320	399
8937	合騏	14.65	–	19	11,342	0
8938	明安	22.25	+0.15	30	1,792	0
8942	森鉅	90.90	-0.30	716	17,737	260
9949	琉園	16.70	–	7	1,141	0
化學工業						
1742	台蠟	24.35	+0.10	64	8,820	18
1787	福盈科	22.60	-0.50	242	5,267	22
3303	岱稜	16.85	–	472	7,838	11
4702	中美實	15.40	-0.70	165	–	–
4703	揚華	53.50	–	264	11,097	302
4706	大恭	16.05	–	16	315	0
4707	磐亞	9.00	–	95	8,542	2
4711	永純	14.00	-0.05	48	326	0
4712	南璋	+10.95	+0.70	562	*186	*0
4714	永捷	13.10	-0.25	481	6,517	2,893
4716	大立	12.55	+0.10	109	3,531	0
4720	德淵	15.95	–	91	1,005	4
4721	美琪瑪	22.70	-0.10	121	4,062	7
4739	康普	52.60	-0.20	2,144	7,633	1,279
6506	雙邦	21.70	+0.15	1,875	3,598	129
6509	聚和	18.90	+0.45	714	27,896	60
生技醫療業						
1565	精華	527.00	-14.00	209	990	51
1593	祺驊	46.00	-0.30	25	1,084	0
1752	南光	36.60	-1.45	1,000	4,583	114
1777	生泰	74.00	-1.50	158	929	0
1781	合世	-25.35	-1.90	325	6,430	146
1784	訊聯	36.70	-0.75	343	4,726	9
1788	杏昌	94.00	–	40	966	1
1795	美時	78.80	-4.20	5,078	15,919	1,363
1799	紅電醫	33.50	-0.70	375	2,670	30
1813	寶利徠	29.00	-0.20	92	1,081	1
3118	進階	34.25	+0.25	12	857	0
3176	基亞	119.00	-2.00	722	–	–
3205	佰研	+57.40	+3.70	1,390	–	–
3218	大學光	30.85	+0.15	138	5,211	7
4102	永日	19.40	-0.55	61	1,934	1
4103	百略	70.00	–	53	337	0
4105	東洋	73.50	–	2,444	11,997	185
4107	邦特	80.20	-1.10	592	4,183	189
4109	穆拉德	23.95	+0.10	265	6,691	112
4111	濟生	27.50	–	61	4,500	16
4113	聯上	22.20	–	403	12,494	135
4114	健喬	37.30	-0.45	745	13,251	92
4120	友華	58.80	-1.20	168	4,065	15
4121	優盛	12.00	-0.25	107	3,516	0
4123	晟德	76.50	-5.60	5,919	16,694	2,002
4126	太醫	63.50	-0.10	46	2,048	0
4127	天良	+24.05	+1.55	2,064	4,085	27
4128	中天	24.90	-0.10	597	–	–
4129	聯合	49.40	+0.45	128	5,848	12
4130	健亞	52.70	-2.20	1,679	10,164	348
4131	晶宇	12.65	+0.05	73	–	–
4138	曜亞	76.00	-1.50	289	1,157	2
4139	F-馬光	73.80	+0.30	9	–	–
4152	台微體	201.00	-4.00	64	–	–
4153	鈺緯	117.00	-4.50	560	3,014	326
4154	F-康樂	23.95	+0.10	41	–	–
4157	F*太景	30.80	-0.60	557	–	–
4160	創源	28.35	-1.05	134	–	–
4161	聿新科	86.00	-0.90	427	7,724	191
4162	智擎	262.00	-8.50	1,006	2,383	60
4163	鐿鈦	138.00	-3.50	330	1,788	7
4168	醣聯	49.80	-1.60	262	–	–
4171	瑞基	41.50	+0.20	25	–	–
4173	久裕	29.15	-0.20	13	689	3
4174	浩鼎	332.00	-5.00	586	–	–
4175	杏一	73.60	+1.20	38	–	–
4180	安成藥	202.00	-3.50	215	–	–
4188	安克	28.50	-0.15	75	–	–
4192	杏國	40.35	-0.25	167	–	–
4198	環瑞醫	39.90	–	204	–	–
4726	永昕	38.70	–	325	–	–
4728	雙美	24.30	+0.85	970	3,987	46
4735	豪展	23.50	-1.15	560	–	–
4736	泰博	89.30	-1.00	557	4,816	157
4743	合一	44.90	-1.00	749	–	–
4745	F-合富	85.60	-1.00	138	4,289	2
4747	強生	45.75	-0.20	22	202	0
4911	德英	81.30	-0.60	67	–	–
8403	盛弘	39.70	+0.10	294	3,206	58
8406	F-金可	420.50	-2.00	99	986	65
8409	商之器	26.50	-1.85	63	–	–
8432	東生華	45.35	-1.60	105	685	0
8436	大江	76.60	-1.60	184	3,672	1
油電燃氣業						
8908	欣雄	39.45	–	2	13	0
8917	欣泰	50.90	–	0	3	0
8927	北基	11.65	-0.05	31	5,605	0
8931	大汽電	32.75	–	97	2,435	13
半導體業						
3073	普格	+10.05	+0.62	45	*0	*0
3105	穩懋	44.25	–	18,963	27,314	2,278
3122	笙泉	22.95	–	348	–	–
3141	晶宏	19.80	-0.10	852	10,289	193
3169	亞信	37.00	-0.05	526	8,620	76
3188	安茂	11.00	-0.45	37	*0	*0
3219	倚強	18.40	-0.20	3	*0	*0
3227	原相	86.00	-2.10	2,418	19,696	1,499
3228	金麗科	32.70	+0.70	24	–	–
3252	海灣	30.35	+1.25	5	646	0
3259	鑫創	36.40	-0.15	124	*0	*0
3260	威剛	43.00	-0.85	1,403	18,137	1,138
3264	欣銓	28.00	–	1,397	15,629	118
3265	台星科	40.10	+0.25	218	5,834	106
3268	海德威	23.60	-0.50	91	–	–
3291	遠翔科	25.85	-0.05	30	1,849	5
3317	尼克森	13.75	-0.30	116	4,381	11

集中市場加權指數日線圖

精誠資訊

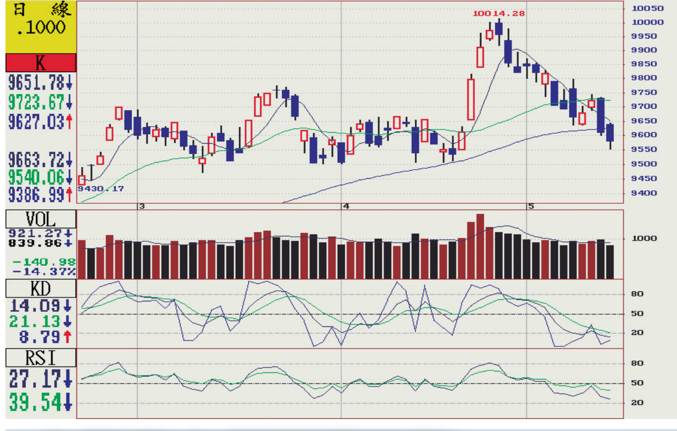

大股東申報轉讓資訊

5/15

上市部份

公司名稱（代號）	申報人身分	姓名	轉讓方式	轉讓(張數)
鴻海 2317	董事本人	郭台銘	一般交易	16000
友通資訊 2397	董事配偶	郭麗玉	鉅額逐筆交易	3000
	董事本人	呂衍星	鉅額逐筆交易	2000
	董事本人	呂衍奇	鉅額逐筆交易	5000

上櫃部份

公司名稱（代號）	申報人身分	姓名	轉讓方式	轉讓（張數）
漢微科 3658	董事本人	漢民科技股份有限公司	鉅額逐筆交易	1500
南璋 4712	大股東本人	陳萬添	一般交易	1200

金鈔行情表

台灣銀行小額外匯交易參考價　5月15日

時間	上午掛牌		下午掛牌	
幣別	即期	現鈔	即期	現鈔
美元	30.5/30.6	30.2/30.742	30.405/30.505	30.105/30.647
港幣	3.911/3.971	3.799/3.982	3.899/3.959	3.788/3.97
英鎊	47.97/48.39	47.11/48.98	47.8/48.22	46.94/48.81
澳幣	24.49/24.72	24.27/24.91	24.33/24.56	24.11/24.75
加拿大幣	25.37/25.59	25.15/25.8	25.28/25.5	25.06/25.71
新加坡幣	23.02/23.2	22.59/23.38	22.92/23.1	22.49/23.27
瑞士法郎	33.29/33.58	32.7/33.79	33.15/33.44	32.56/33.65
日圓	0.254/0.258	0.2479/0.2584	0.253/0.257	0.2469/0.2573
紐元	22.7/22.9	22.46/23.06	22.61/22.81	22.37/22.96
泰銖	0.8961/0.9361	0.8132/0.9497	0.8926/0.9326	0.8101/0.9461
歐元	34.64/35.04	34.19/35.26	34.49/34.89	34.04/35.11
南非幣	2.54/2.64	-	2.53/2.63	-
人民幣	4.9/4.95	4.823/4.981	4.882/4.932	4.804/4.961

國內外匯市場美元收盤：30.612

黃金牌價			國際美元行情		
台灣銀行黃金牌告價	1公斤	1,187,000/1,207,261	幣別	買/賣	高/低
	1公克	1,187/1,201	歐元	1.136/1.1365	1.142/1.135
銀樓飾金（台錢）	北市	4,260/4,760	日圓	119.5/119.55	119.58/119.13
	高市	4,140/4,660	英鎊	1.5745/1.575	1.5783/1.5734
國際金價		1,218.25	瑞郎	0.917/0.9175	0.9175/0.9108

註：(1)*/*表示買進價/賣出價。
(2)1公斤＝26.6667台兩，1英兩＝0.8294台兩。
(3)國際金價及國際美元行情以當晚七點左右紐約盤為準。國際金價以美元/英兩計算。
(4)國際美元行情標示法，除日圓與瑞郎之外，皆為1歐元或1英鎊兌美元。
＊本行情表依銀行報價，僅供參考，確實行情請洽銀行。

信託基金淨值表

單位：元　www.FundDJ.com 嘉實資訊提供

5/15 外資及中資買賣超張數排行

	股名	買超	股名	賣超
1	元大金 2885	13,829	東元 1504	-14,761
2	緯創 3231	9,345	台新金 2887	-11,209
3	兆豐金 2886	9,075	台灣50 0050	-6,088
4	群創 3481	8,043	聯電 2303	-5,748
5	統一 1216	7,901	彰銀 2801	-5,181
6	國泰金 2882	7,127	合庫金 5880	-4,359
7	友達 2409	5,693	華通 2313	-3,488
8	開發金 2883	5,261	長榮 2603	-3,158
9	聯強 2347	4,265	潤泰新 9945	-3,059
10	中信金 2891	3,986	遠傳 4904	-2,912

5/15 投信買賣超張數排行

	股名	買超	股名	賣超
1	遠東新 1402	1,695	中信金 2891	-2,441
2	群創 3481	1,430	聯電 2303	-2,033
3	微星 2377	821	寶金融 0055	-2,027
4	台新金 2887	781	華夏 1305	-1,820
5	陽明 2609	726	新光金 2888	-1,387
6	聯鈞 3450	671	開發金 2883	-1,328
7	寶滬深 0061	640	遠傳 4904	-1,172
8	寶成 9904	622	凌陽 2401	-1,087
9	和大 1536	550	喬鼎 3057	-981
10	奇力新 2456	549	兆豐金 2886	-976

5/15 三大法人進出金額及資券餘額

單位：億元

	法人名稱	外資機構	投信機構	自營商	融資餘額	融券餘額
集中市場	買進	205.09	9.77	64.81	2,063.87	38萬1613張
	賣出	197.87	13.54	78.35		
	差額	+7.22	-3.77	-13.54	-8.02	-2萬0666張
店頭市場	買進	18.62	8.52	10.04	704.57	8萬5393張
	賣出	13.41	3.80	11.83		
	差額	+5.21	+4.72	-1.79	-3.87	+5,602張
期貨契約	多	1117.72	15.85	554.95		
	空	1024.49	16.81	561.66		
	差額	+93.23	-0.96	-6.71		

本版表格除特別註明外，其餘均由精誠資訊提供。